

Installation suivant A

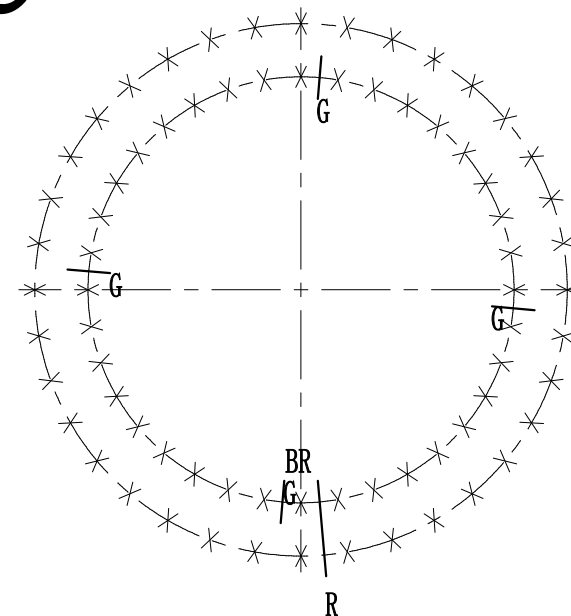
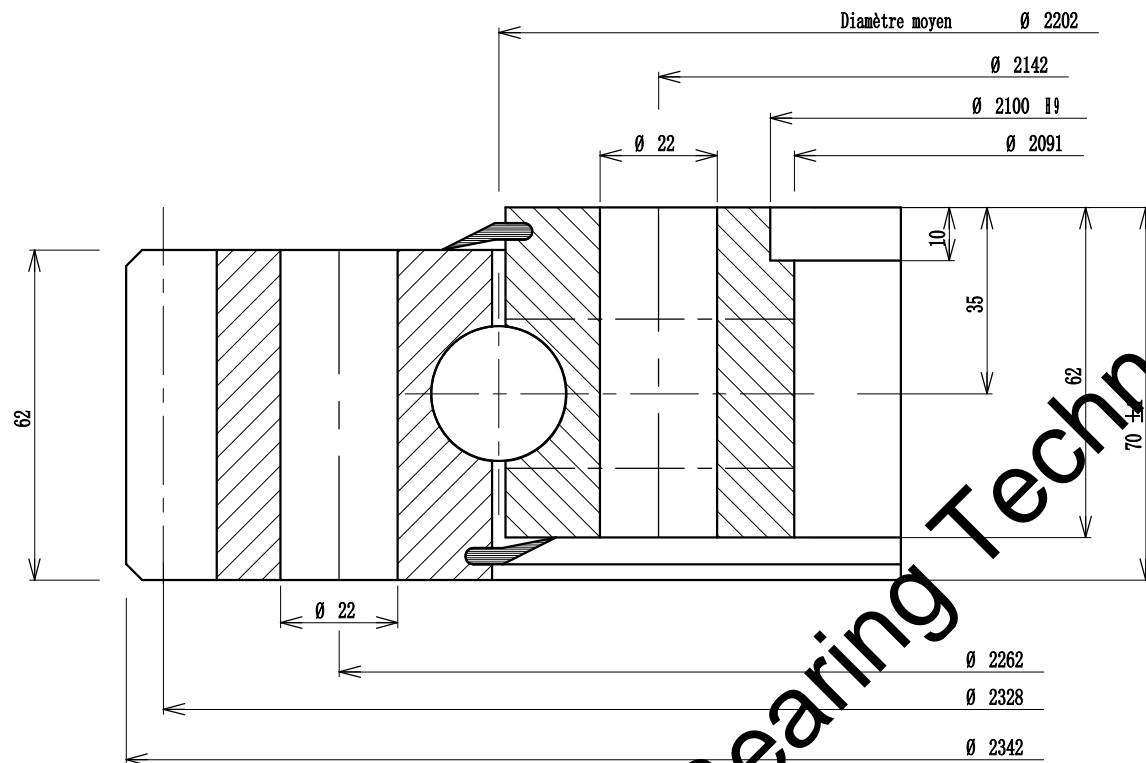

Denture	Droite	
Module	8	Angle de pression 20°
Diametral Pitch	290	Troncature 1
Nbre de dents	290	
Diamètre primitif	2320	8
Déport		
Cote sur 33 dents	802.230	801.990
Faux-rond au diamètre primitif		
Non trempé	0.75	0.95

X	B. E. 36	Trous de fixation	Ø 22	equid.
	B. I. 36	Trous de fixation	Ø 22	equid.
G	B. E.	Trous de graisseurs		equid.
	B. I.	Trous de graisseurs	M 10 x 1.00	equid.
BR	Position approximative du bouchon et du raccord de trempe			

TRAITEMENT	
Piste :	
Denture :	
Matière	Dess.
BE :	Date
BI :	Verif.
	Date
	Echelle

01-2202-00-ZZ0-0	
Indice	A
Luoyang JCB Bearing Technology Co., Ltd	
Add: No.3 Lianmeng road, Luoyang, Henan, China.	
Postal: 471003	
Phone: +86-379-68611678	
Fax: +86-379-68611679	
E-mail: sales@jcb-bearing.com	

Luoyang JCB Bearing Technology Co., Ltd